ESTADO DE SANTA CATARINA
PREFEITURA MUNICIPAL DE GOVERNADOR CELSO RAMOS

DECLARAÇÃO DE COMPROVAÇÃO DE HABILITAÇÃO E QUALIFICAÇÃO

No uso das atribuições que me são conferidas, com base na análise da legalidade do procedimento com o posicionamento do Parecer Jurídico, da conveniência e oportunidade da contratação, considerando os fatos corroborados nos autos do processo, **DECLARO** e desde já **RATIFICO** que o contratado **50.999.767 PAULO ROBERTO FREITAS RIBEIRO**, inscrito no CNPJ sob o nº 50.999.767/0001-44, preenche os requisitos de habilitação e qualificação mínima necessária, conforme os documentos apresentados, os quais estão de acordo com a Lei Federal nº. 14.133/2021, **REFERENTE À INEXIGIBILIDADE DE LICITAÇÃO,** para a **CONTRATAÇÃO DE ATRAÇÃO MUSICAL "BANDA TOWIN" PARA APRESENTAÇÃO DURANTE O 2° FESTIVAL DE INVERNO QUE SERÁ REALIZADO NO DIA 27 DE JUNHO DE 2026 NO MUNICÍPIO DE GOVERNADOR CELSO RAMOS/SC.** O valor total da contratação é de R$ 6.000,00 (seis mil reais).

Governador Celso Ramos, junho de 2026

MARCOS HENRIQUE DA SILVA:93269455968

Assinado de forma digital por MARCOS HENRIQUE DA SILVA:93269455968
Dados: 2026.06.23 16:24:05 -03'00'

MARCOS HENRIQUE DA SILVA

Prefeito Municipal

Certificado da Condição de Microempreendedor Individual

Empresário(a)

Nome Civil
PAULO ROBERTO FREITAS RIBEIRO

CPF
651.522.553-91

CNPJ
50.999.767/0001-44

Data de Abertura
10/06/2023

Nome Empresarial
50.999.767 PAULO ROBERTO FREITAS RIBEIRO

Capital Social
10.000,00

Situação Cadastral Vigente
ATIVA

Data da Situação Cadastral
10/06/2023

Endereço Comercial

CEP	Logradouro	Número
88048-660	SERVIDAO RECANTO DA ARAPONGA	33

Bairro	Munícipio	UF
RIO TAVARES	FLORIANOPOLIS	SC

Situação Atual
Enquadrado na condição de MEI

Períodos de Enquadramento como MEI

Período	Início	Fim
1º período	10/06/2023	-

Atividades

Forma de Atuação
Estabelecimento fixo

Ocupação Principal
Cantor(a)/músico(a) independente

Atividade Principal (CNAE)
9001-9/02 - Produção musical

Termo de Ciência e Responsabilidade com Efeito de Dispensa de Alvará e Licença de Funcionamento

Declaro, sob as penas da lei, que conheço e atendo aos requisitos legais exigidos pelo Estado e pela Prefeitura do Município para a dispensa da emissão do Alvará e Licença de Funcionamento, compreendidos os aspectos sanitários, ambientais, tributários, de segurança pública, uso e ocupação do solo, atividades domiciliares e restrições ao uso de espaços públicos; autorizo a realização de inspeção e fiscalização no local de exercício das atividades para fins de verificação da observância dos referidos requisitos; e declaro, sob as penas da lei, ter ciência de que o não atendimento dos requisitos legais exigidos pelo Estado e pela Prefeitura do Município poderão acarretar o cancelamento deste Termo de Ciência e Responsabilidade com Efeito de Dispensa de Alvará e Licença de Funcionamento.*

* Declaração prestada pelo empreendedor no ato de registro da empresa.

Este Certificado comprova as inscrições, alvará, licenças e a situação de enquadramento do empresário na condição de Microempreendedor Individual. A sua aceitação está condicionada à verificação de sua autenticidade na Internet, no endereço: https://mei.receita.economia.gov.br/certificado.
Certificado emitido com base na Resolução nº 59, de 12 de agosto de 2020, do Comitê para Gestão da Rede Nacional para a Simplificação do Registro e da Legalização de Empresas e Negócios – CGSIM.

ATENÇÃO: qualquer rasura ou emenda invalidará este documento.

REPÚBLICA FEDERATIVA DO BRASIL

CADASTRO NACIONAL DA PESSOA JURÍDICA

NÚMERO DE INSCRIÇÃO	COMPROVANTE DE INSCRIÇÃO E DE SITUAÇÃO CADASTRAL	DATA DE ABERTURA
50.999.767/0001-44 **MATRIZ**		**10/06/2023**

NOME EMPRESARIAL
50.999.767 PAULO ROBERTO FREITAS RIBEIRO

TÍTULO DO ESTABELECIMENTO (NOME DE FANTASIA)	PORTE
********	**ME**

CÓDIGO E DESCRIÇÃO DA ATIVIDADE ECONÔMICA PRINCIPAL
90.01-9-02 - Produção musical

CÓDIGO E DESCRIÇÃO DAS ATIVIDADES ECONÔMICAS SECUNDÁRIAS
Não informada

CÓDIGO E DESCRIÇÃO DA NATUREZA JURÍDICA
213-5 - Empresário (Individual)

LOGRADOURO	NÚMERO	COMPLEMENTO
SRV RECANTO DA ARAPONGA	**33**	********

CEP	BAIRRO/DISTRITO	MUNICÍPIO	UF
88.048-660	**RIO TAVARES**	**FLORIANOPOLIS**	**SC**

ENDEREÇO ELETRÔNICO	TELEFONE
PAULINHOFRTS@GMAIL.COM	**(48) 9801-8228**

ENTE FEDERATIVO RESPONSÁVEL (EFR)
*****

SITUAÇÃO CADASTRAL	DATA DA SITUAÇÃO CADASTRAL
ATIVA	**10/06/2023**

MOTIVO DE SITUAÇÃO CADASTRAL

SITUAÇÃO ESPECIAL	DATA DA SITUAÇÃO ESPECIAL
********	********

Aprovado pela Instrução Normativa RFB nº 2.119, de 06 de dezembro de 2022.

Emitido no dia **08/06/2026** às **13:49:51** (data e hora de Brasília).

PREFEITURA DE FLORIANÓPOLIS

Data: 08/06/2026 17h32min

Número	Validade
191704	06/10/2026

CERTIDÃO NEGATIVA DE DÉBITOS

Nome / Razão Social

50.999.767 PAULO ROBERTO FREITAS RIBEIRO CNPJ: 50999767000144

Aviso

Sem débitos pendentes até a presente data.

Comprovação Junto à	Finalidade

Mensagem

Certificamos que até a presente data não constam débitos tributários relativos à inscrição abaixo caracterizada.

A Fazenda Municipal se reserva o direito de cobrar débitos que venham a ser constatados, mesmo se referentes a períodos compreendidos nesta certidão.

Código de Controle

CWN1VWJ2SWUC42Z1

A validade do documento pode ser consultada no site da prefeitura por meio do código de controle informado.
https://www.pmf.sc.gov.br/

Florianópolis (SC), 08 de Junho de 2026

Voltar Imprimir

CAIXA ECONÔMICA FEDERAL

Certificado de Regularidade do FGTS - CRF

Inscrição: 50.999.767/0001-44

Razão social: 50.999.767 PAULO ROBERTO FREITAS RIBEIRO

Endereço: SRV RECANTO DA ARAPONGA 33 / RIO TAVARES / FLORIANOPOLIS / SC / 88048-660

A Caixa Econômica Federal, no uso da atribuição que lhe confere o Art. 7, da Lei 8.036, de 11 de maio de 1990, certifica que, nesta data, a empresa acima identificada encontra-se em situação regular perante o Fundo de Garantia do Tempo de Servico - FGTS.

O presente Certificado não servirá de prova contra cobrança de quaisquer débitos referentes a contribuições e/ou encargos devidos, decorrentes das obrigações com o FGTS.

Validade: 17/06/2026 a 16/07/2026

Certificação Número: 2026061711566564766762

Informação obtida em 17/06/2026 11:56:36

A utilização deste Certificado para os fins previstos em Lei esta condicionada a verificação de autenticidade no site da Caixa: **www.caixa.gov.br**

MINISTÉRIO DO TRABALHO E EMPREGO
SECRETARIA DE INSPEÇÃO DO TRABALHO
COORDENAÇÃO-GERAL DE RECURSOS

CERTIDÃO DE DÉBITOS TRABALHISTAS
NEGATIVA

INSCRIÇÃO (CPF/CNPJ): 50.999.767/0001-44
DATA E HORA DA EMISSÃO: 08/06/2026, às 14:05:05, conforme horário oficial de Brasília

CERTIFICA-SE, de acordo com as informações registradas no sistema de Controle de Processos de Multas e Recursos que, nesta data, NÃO CONSTAM débitos decorrentes de autuações em face do empregador acima identificado.

1. Esta certidão abrange todos os estabelecimentos do empregador.
2. A presente certidão não modifica a situação do empregador que conste do cadastro previsto na Portaria Interministerial MTE/MDHC/MIR n° 18, de 13 de setembro de 2024, que disciplina o Cadastro de Empregadores que tenham submetido trabalhadores a condições análogas à escravidão.
3. Expedida com base na Portaria MTP n° 667, de 8 de novembro de 2021. Emitida gratuitamente.

Dados para conferência da autenticidade desta certidão:

Endereço: https://eprocesso.sit.trabalho.gov.br/Certidao/Validar

Código: TJQNLP49DN

A autenticidade também pode ser verificada a partir do QR Code ao lado.

ESTADO DE SANTA CATARINA
SECRETARIA DE ESTADO DA FAZENDA

CERTIDÃO NEGATIVA DE DÉBITOS ESTADUAIS

Nome (razão social): **50.999.767 PAULO ROBERTO FREITAS RIBEIRO**
CNPJ/CPF: **50.999.767/0001-44**
(Solicitante sem inscrição no Cadastro de Contribuintes do ICMS/SC)

Esta certidão é válida para o número do CPF ou CNPJ informado pelo solicitante, que não consta da base de dados da Secretaria de Estado da Fazenda.
O nome e o CPF ou CNPJ informados pelo solicitante devem ser conferidos com a documentação pessoal do portador.

Ressalvando o direito da Fazenda Estadual de inscrever e cobrar as dívidas que vierem a ser apuradas, é certificado que não constam, na presente data, pendências em nome do contribuinte acima identificado, relativas aos tributos, dívida ativa e demais débitos administrados pela Secretaria de Estado da Fazenda.

Dispositivo Legal:	**Lei nº 3938/66, Art. 154**
Número da certidão:	**260140217285368**
Data de emissão:	**08/06/2026 14:41:30**
Validade (Lei nº 3938/66, Art. 158):	**05/12/2026**

A autenticidade desta certidão deverá ser confirmada na página da Secretaria de Estado da Fazenda na Internet, no endereço: http://www.sef.sc.gov.br

Este documento foi assinado digitalmente
Impresso em: 08/06/2026 17:27:23

Assinado por SECRETARIA DE ESTADO DA FAZENDA - CNPJ: 82.951.310/0001-56 - Data/Hora: 08/06/2026

MINISTÉRIO DA FAZENDA
Secretaria da Receita Federal do Brasil
Procuradoria-Geral da Fazenda Nacional

CERTIDÃO NEGATIVA DE DÉBITOS RELATIVOS AOS TRIBUTOS FEDERAIS E À DÍVIDA ATIVA DA UNIÃO

Nome: 50.999.767 PAULO ROBERTO FREITAS RIBEIRO
CNPJ: 50.999.767/0001-44

Ressalvado o direito de a Fazenda Nacional cobrar e inscrever quaisquer dívidas de responsabilidade do sujeito passivo acima identificado que vierem a ser apuradas, é certificado que não constam pendências em seu nome, relativas a créditos tributários administrados pela Secretaria da Receita Federal do Brasil (RFB) e a inscrições em Dívida Ativa da União (DAU) junto à Procuradoria-Geral da Fazenda Nacional (PGFN).

Esta certidão é válida para o estabelecimento matriz e suas filiais e, no caso de ente federativo, para todos os órgãos e fundos públicos da administração direta a ele vinculados. Refere-se à situação do sujeito passivo no âmbito da RFB e da PGFN e abrange inclusive as contribuições sociais previstas nas alíneas 'a' a 'd' do parágrafo único do art. 11 da Lei nº 8.212, de 24 de julho de 1991.

A aceitação desta certidão está condicionada à verificação de sua autenticidade na Internet, nos endereços <http://rfb.gov.br> ou <http://www.pgfn.gov.br>.

Certidão emitida gratuitamente com base na Portaria Conjunta RFB/PGFN nº 1.751, de 2/10/2014.
Emitida às 13:55:34 do dia 08/06/2026 <hora e data de Brasília>.
Válida até 05/12/2026.
Código de controle da certidão: **ED3A.AA0A.3DD2.3D39**
Qualquer rasura ou emenda invalidará este documento.

PODER JUDICIÁRIO
TRIBUNAL DE JUSTIÇA
de Santa Catarina

CERTIDÃO RECUPERAçãO JUDICIAL, EXTRAJUDICIAL E FALêNCIA Nº: 6898173
Comarcas e Turmas Recursais (Primeiro Grau)

CERTIFICAMOS, na forma da lei, que, consultando os sistemas processuais, **NÃO CONSTAM** em tramitação nas comarcas do Estado de Santa Catarina **AÇÕES FALIMENTARES EM GERAL** contra:

NOME: PAULO ROBERTO FREITAS RIBEIRO
Raiz do CNPJ: 50.999.767
País endereço da sede : BRASIL
Estado endereço da sede : CEARÁ
Município endereço da sede : FORTALEZA
Endereço da sede : AV VISCONDE DO RIO BRANCO, 2292, JOAQUIM TAVORA - 60055-171

Certidão emitida às 16:36 de 08/06/2026.

a) Os dados que serviram de parâmetro para a realização da busca e para expedição desta certidão são de responsabilidade do(a) solicitante, inexistindo qualquer conexão com a Receita Federal ou outra instituição pública para autenticação das informações prestadas, competindo ao(à) interessado(a) ou destinatário(a) sua conferência.

b) Certidão expedida gratuitamente, nos termos da Resolução CNJ n. 121/2010 e Resolução Conjunta GP/CGJ n. 6/2023.

A confirmação de autenticidade desta certidão estará disponível pelo prazo de 90 dias, contados da emissão do documento, no endereço https://certidoes.tjsc.jus.br/download - Solicitado por: Paulo Roberto Freitas Ribeiro - CPF: ***.522.553-** gov.br Prata



bandatowin e **outros 3**
Av Beira Mar Norte Florianópolis

bandatowin Editado • 32 sem
Do fundo do nosso coração a nossa gratidão a todos aqueles que acreditam no nosso trabalho desde sempre! A família cresce e o time se fortalece!
@danielsassofotografia @luciano.calheiros @bidesao @gibamoojen @edenilson.dede.1 @atlantidafloripa @dazaranha @tpadaratz @dr.marcobotelho @lullyland @evaxrid @camilareitz @casadipraiafln @born.tobeer @gabriel.campos1910

18 3

Curtido por **cacan.martins** e **outras pessoas**

2 de novembro de 2025

Adicione um comentário...

Mais posts de bandatowin








CBSurf
BIG WAVE
mormaii
CARDOSO
LAGUNA-SC
DATA CONFIRMADA
04 DE MAIO 2026
PRAIA DO CARDOSO · FAROL DE SANTA MARTA · LAGUNA · SC
LAGUNA
Fesporte
SANTA CATARINA


CBSurf
BIG WAVE
mormaii
CARDOSO
SHOW COM A
BANDA TOW-IN
NA CERIMÔNIA DE PREMIAÇÃO
SEG - 04/05
NA BAIUKA POUSADA · FAROL DE SANTA MARTA



COMPARTILHAR

BANDA TOW IN no JOHN BULL FLORIPA

08 jan - 2022 • 22:00 > 09 jan - 2022 • 04:00

Evento presencial em **John Bull Floripa, Florianópolis - SC**

Evento encerrado

Descrição do evento

Neste sábado a banda TOW IN sobe ao palco do John Bull trazendo muita música boa em uma festa que é a cara do verão! A banda embala a noite com seu show cheio de energia, tocando vários hits que não deixam ninguém ficar parado. No repertório estão clássicos do Red Hit Chili Peppers, The Cure, Foo Fighters, Midnigth Oil, Lenny Kravitz, Faith No More, Sublime, entre outros.
•Informações e reservas 3204-6556, via Direct pelo Instagram @johnbullfloripa ou pelo WhatsApp (48) 999160768.

•Abertura na casa 22h, início do show meia noite.

Evento Seguro

O protocolo Evento Seguro foi regulamentado pelo Decreto Estadual nº 1371, e dispõe sobre eventos de grande porte, que comportem mais de 500 pessoas.

- uso obrigatório de máscara;
- pessoas com 18 anos ou mais de idade, exigência de apresentação de comprovante de vacinação completa contra Covid-19 ou laudo contendo resultado "negativo, não reagente ou não detectado" de exame RT-qPCR nas últimas 72 horas ou de Pesquisa de Antígeno para SARS-Cov-2 nas últimas 48 horas.

Política do evento

Edição de participantes

Você poderá editar o participante de um ingresso apenas uma vez. Essa opção ficará disponível até 24 horas antes do início do evento.

Saiba como editar participantes

Local

John Bull Floripa

Avenida das Rendeiras, 1046 Lagoa da Conceição
Florianópolis, SC

VER NO MAPA

Notou algo suspeito neste evento? Denuncie

Sobre o produtor

John Bull Floripa

Fale com o produtor

Shorts



Banda Tow in Oka ...

114 visualizações



Banda TOW IN, abertu...

383 visualizações



Banda Nuno ...

1,6 mil visualizações



Them belly full (Bob ...

1,6 mil visualizações



🎸Segundo e último ...

93 visualizações



Mundial Rock 2023: Especial Red Hot com a Banda Tow In

271 visualizações • há 2 anos

Balanço Geral Florianópolis

Uma das atrações do primeiro dia é a **Banda Tow In** que vai apresentar um especial da **banda** californiana, Red Hot...



Tow In - Don't you

501 visualizações • há 10 meses

Banda Tow In

Música realizada e gravada através do projeto Conexão Autoral - promovido pelo produtor musical Márcio Pimenta,...

4K



Mundial Rock 2023 terá especial Red Hot com a banda Tow In.

157 visualizações • há 2 anos

Balanço Geral Florianópolis

Contagem regressiva para os dias 15 e 16 de julho para a terceira edição do Mundial Rock. A **banda** de **Floripa Tow In**...

Shorts

Premium BR

Início
Shorts

Inscrições
steal games
Tribunal de Justi...
Estratégia OAB
Me Poupe!
Tay Training
Estratégia ENEM...
Dicasdemat San...
Mostrar mais

Você
Seu canal
Histórico
Playlists
Assistir mais tarde
Vídeos com "Gostei"
Seus vídeos
Downloads

Explorar
Shopping
Música
Filmes
Mostrar mais

Mais do YouTube
YouTube Music
YouTube Kids

Histórico de denún...

Sobre Imprensa
Direitos autorais
Entre em contato
Criadores de conteúdo



Californication - Red ...
1,1 mil visualizações



Dia 31 - Montando...
2,4 mil visualizações



Como o Engajame...
122 visualizações



Dia 32 - Montando...
1,3 mil visualizações



Turnê Eita - Envergo, ...
4 visualizações



Everlong - Foo Fighters (by Tow In)
413 visualizações • há 4 anos

Banda Tow In

Banda Tow In interpreta a música Everlong da **banda** Foo Fighters ao vivo no estúdio Um Lugar.

Down under (Men at work) por Paulinho Freitas e banda Tow in...
182 visualizações • há 1 ano

Paulinho Freitas

Californication - Red Hot Chili Peppers (by Tow In)
339 visualizações • há 4 anos

Banda Tow In

Banda Tow In interpreta esse clássico do RHCP ao vivo no Estúdio Um Lugar.

Live Banda Tow In
1,4 mil visualizações • Transmitido há 5 anos

Banda Tow In

Live **Banda Tow In** dia 19/07/2020 as 19:00.

Tow In - Blue Sky mine
83 visualizações • há 10 meses

Banda Tow In

Música realizada e gravada através do projeto Conexão Autoral - promovido pelo produtor musical Márcio Pimenta,...

4K

4,7 mil visualizações • há 8 anos

Palco Tamar - Marcos Mendes

Melhores Momentos **Banda TOW IN** em praia do forte.

Beds Are Burning - Midnight Oil (by Tow In)

335 visualizações • há 4 anos

Banda Tow In

Banda Tow In interpreta Beds Are Burning da **banda** australiana Midnight Oil ao vivo no estúdio Um Lugar.

Dark Necessities - Red Hot Chili Peppers (by Tow In)

270 visualizações • há 4 anos

Banda Tow In

Banda Tow in interpreta Dark Necessities do RHCP ao vivo no estúdio Um Lugar.

Lonely Boy - The Black Keys (by Tow In)

302 visualizações • há 4 anos

Banda Tow In

Banda Tow In interpreta Lonely Boy da **banda** The Black Keys ao vivo no Estúdio Um Lugar.

Banda TOW IN 09 - 11- 17 (by Marcos Mendes)

1,2 mil visualizações • há 8 anos

Palco Tamar - Marcos Mendes

Praia do Forte recebe a terceira edição do Surf Culture Festi...

3 momentos Banda TOW IN Praia do...

Use Somebody - Kings of Leon (by Tow In)

242 visualizações • há 4 anos

Banda Tow In

Banda Tow In interpreta a música Use Somebody da **banda** Kings of Leon ao vivo no estúdio Um Lugar.

Banda Tow in - Villa Cruz Mini-Market

1,8 mil visualizações • há 9 anos

TV Vento Sul

Música aproxima e uni a comunidade na Vila Cruz, Rio Tavares. **Banda Tow In** toca no Mercado Villa Cruz Mini-...

Moviement Digital Films

Sex on Fire - Kings of Leon (by Tow In)

347 visualizações • há 4 anos

Banda Tow In

Banda Tow In interpreta a música Sex on Fire da **banda** Kings of Leon ao vivo no estúdio Um Lugar.

Aldo - Tow In

85 visualizações • há 14 anos

Robson Caparroz

Aldo - **Tow In**.

Boys Don`t Cry - The Cure (by Tow In)

212 visualizações • há 4 anos

Banda Tow In

Banda Tow In interpreta Boys Don`t Cry do The Cure ao vivo no Estúdio Um Lugar.

Everything I Need - Men At Work (by Tow In)

860 visualizações • há 4 anos

Banda Tow In

Banda Tow In interpreta a música Everything I Need da **banda** australiana Men At Work ao vivo no estúdio Um Lugar.

close

Banda Tow In



8 de agosto de 2023

SOBRE O AUTOR



viviaraujo

Viviane Araújo | Sou formada em jornalismo pela UFSC e Diretora da Amplocom, empresa de assessoria de comunicação de Florianópolis. Acumulo vasta experi jornalismo impresso e eletrônico (redes sociais e TV's) nas áreas de Economia, Cidades, Educação e Cultura. Acredito na construção de relacionamentos sólidos nossos clientes e colegas, sempre embasados na ética e profissionalismo.

‹ Jurerê OPEN promove fim de semana com atrações

Os cookies em nosso site são usados meramente para armazenamento de memória no seu dispositivo para melhorar a navegação no site e análise de tráfego.

ACEITAR TODOS OS COOKIES

bandatowin



bandatowin ···

Banda Tow In

433 posts **12,9 mil** seguidores **5.814** seguindo

PowerTrio de Floripa que vem fazendo sua cabeça com muito som do surf.
@paulinhofreitax
@felipe.red.river.estudio... mais
onerpm.link/862757605624 e mais 2



Seguido(a) por **douglasgoulartt** e **iansantosoficial**



Palco

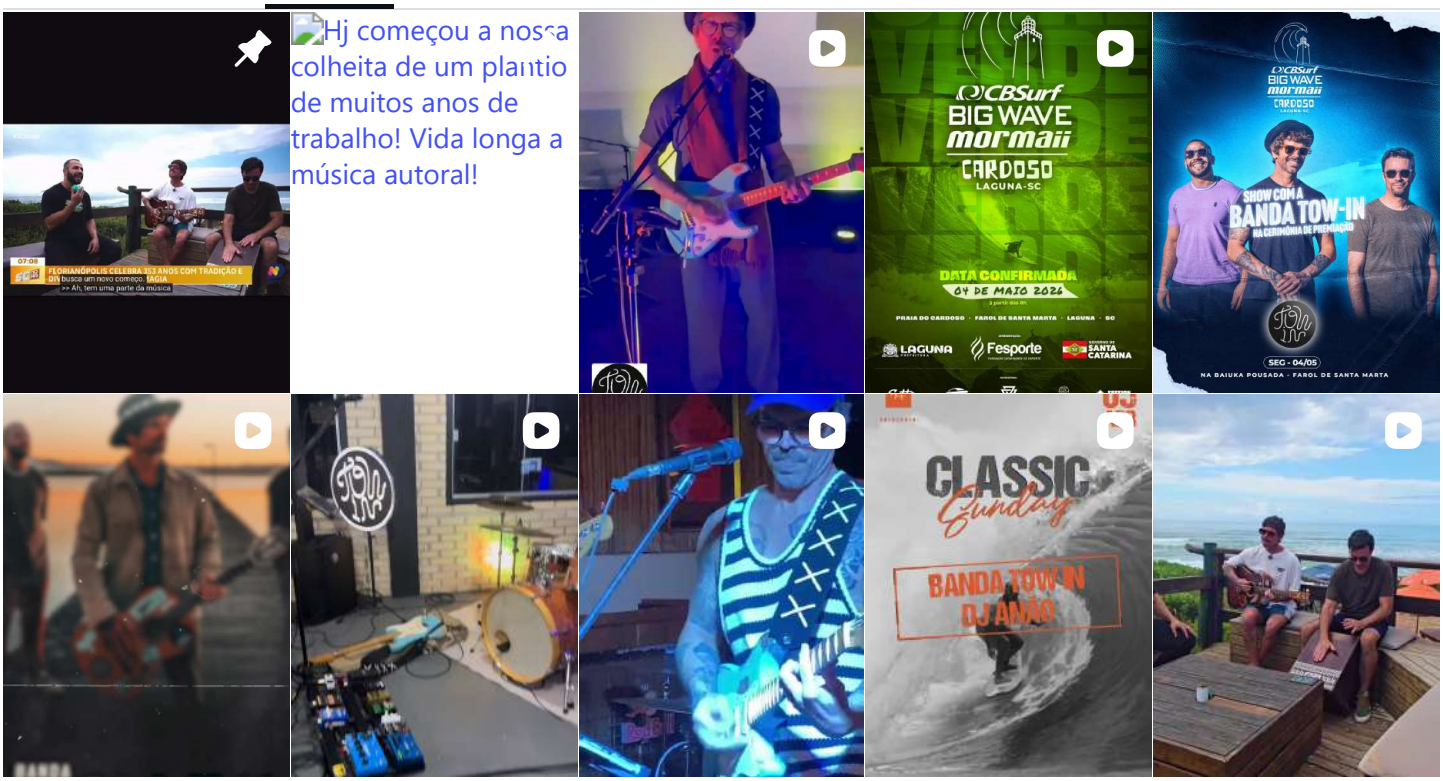

bandatowin


UNIKA

PIC
SANTA CATARINA


RDO

cada verso
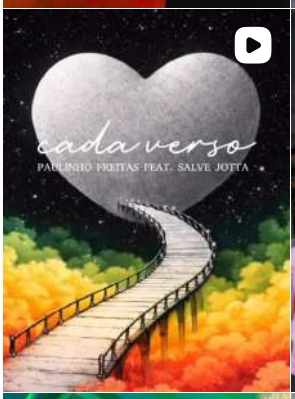
cada verso
PAULINHO FREITAS FEAT. SALVE JOTTA

RIVER FESTIVAL
Open Jurerê
TOW IN

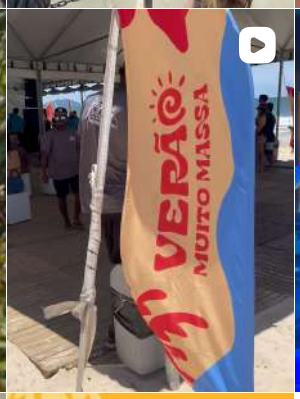
VERÃO
MUITO MASSA





VERÃO
MUITO MAIS MÚSICA!
TOW IN
ATRAÇÃO CONFIRMADA!

DECLARAÇÃO DE EXCLUSIVIDADE DE REPRESENTAÇÃO ARTÍSTICA

Os abaixo assinados, integrantes da **Banda TOW IN**, declaram para os devidos fins que nomeiam e reconhecem o Sr. Paulo Roberto Freitas Ribeiro, CPF nº 651.522.553-91, como seu representante exclusivo para negociação, contratação e administração de apresentações artísticas da banda.

Declaram ainda que o referido representante é o único autorizado a firmar contratos, negociar cachês, receber propostas e representar a banda perante órgãos públicos e privados em todo o território nacional (ou no Estado de Santa Catarina). A presente exclusividade possui caráter permanente e contínuo, permanecendo válida até manifestação formal em contrário pelos integrantes da banda.

Por ser verdade, firmam a presente declaração.

Florianópolis, 15/06/2026

Rodrigo Lobato Barcelos
CPF - 104.944.256-36

gov.br
Documento assinado digitalmente
RODRIGO LOBATO BARCELOS
Data: 15/06/2026 15:35:00-0300
Verifique em https://validar.iti.gov.br

Luiz Felipe Pereira do Nascimento Neto
CPF - 936.434.380-87

gov.br
Documento assinado digitalmente
LUIZ FELIPE PEREIRA DO NASCIMENTO NETO
Data: 15/06/2026 16:14:17-0300
Verifique em https://validar.iti.gov.br

Paulo Roberto Freitas Ribeiro
CPF - 651.522.553-91

gov.br
Documento assinado digitalmente
PAULO ROBERTO FREITAS RIBEIRO
Data: 15/06/2026 16:28:16-0300
Verifique em https://validar.iti.gov.br

PODER JUDICIÁRIO
JUSTIÇA DO TRABALHO

CERTIDÃO NEGATIVA DE DÉBITOS TRABALHISTAS

Nome: 50.999.767 PAULO ROBERTO FREITAS RIBEIRO (MATRIZ E FILIAIS)
CNPJ: 50.999.767/0001-44
Certidão nº: 56952633/2026
Expedição: 23/06/2026, às 15:58:25
Validade: 20/12/2026 - 180 (cento e oitenta) dias, contados da data de sua expedição.

Certifica-se que **50.999.767 PAULO ROBERTO FREITAS RIBEIRO (MATRIZ E FILIAIS)**, inscrito(a) no CNPJ sob o nº **50.999.767/0001-44**, **NÃO CONSTA** como inadimplente no Banco Nacional de Devedores Trabalhistas.
Certidão emitida com base nos arts. 642-A e 883-A da Consolidação das Leis do Trabalho, acrescentados pelas Leis ns.° 12.440/2011 e 13.467/2017, e no Ato 01/2022 da CGJT, de 21 de janeiro de 2022.
Os dados constantes desta Certidão são de responsabilidade dos Tribunais do Trabalho.
No caso de pessoa jurídica, a Certidão atesta a empresa em relação a todos os seus estabelecimentos, agências ou filiais.
A aceitação desta certidão condiciona-se à verificação de sua autenticidade no portal do Tribunal Superior do Trabalho na Internet (http://www.tst.jus.br).
Certidão emitida gratuitamente.

INFORMAÇÃO IMPORTANTE
Do Banco Nacional de Devedores Trabalhistas constam os dados necessários à identificação das pessoas naturais e jurídicas inadimplentes perante a Justiça do Trabalho quanto às obrigações estabelecidas em sentença condenatória transitada em julgado ou em acordos judiciais trabalhistas, inclusive no concernente aos recolhimentos previdenciários, a honorários, a custas, a emolumentos ou a recolhimentos determinados em lei; ou decorrentes de execução de acordos firmados perante o Ministério Público do Trabalho, Comissão de Conciliação Prévia ou demais títulos que, por disposição legal, contiver força executiva.